

**Installation Classée pour la Protection de l'Environnement
Annexes au CERFA n°14734*03
ODALIS – Mésanger (44)**

Odalis

ODALIS

ZA du château rouge
La Blanchardière
44 522 MESANGER

Contact : Monsieur Mathieu FAURE, Responsable SSE
Direction des plateformes – TERRENA Pro & Services - TERRENA
Tel : 02 51 14 18 06 ; 06 45 14 49 71
Mail : mfaure@odalis.fr

AFFAIRE n° : 2202-12
Version : v2.0 du 18/05/2022

Auteur : Pierre HERVIER, Chargé d'affaires Environnement
Courriel : pierre.hervier@socotec.com
Tél. : 02.43.28.16.52

SOCOTEC ENVIRONNEMENT : Agence Environnement & Sécurité du Mans
167 Rue de Beaugé
CS 51 413
72 014 LE MANS Cedex 2

Liste des Annexes

- Annexe 1 : Informations nominatives relatives au pétitionnaire (annexe indépendante)
- Annexe 2 : Plan de situation au 1/25000^{ème} du site ODALIS (carte IGN)
- Annexe 3 : Photographies du site et de ses abords
- Annexe 4 : Plans du projet
- Annexe 5 : Plan des abords du projet au 1/5000^{ème}
- Annexe 6 : Carte de localisation des zones naturelles dans l'environnement du site ODALIS

Annexe 1

*Informations nominatives relatives au pétitionnaire
(annexe indépendante)*

Annexe 2

*Plan de situation au 1/25000ème du site ODALIS
(carte IGN)*

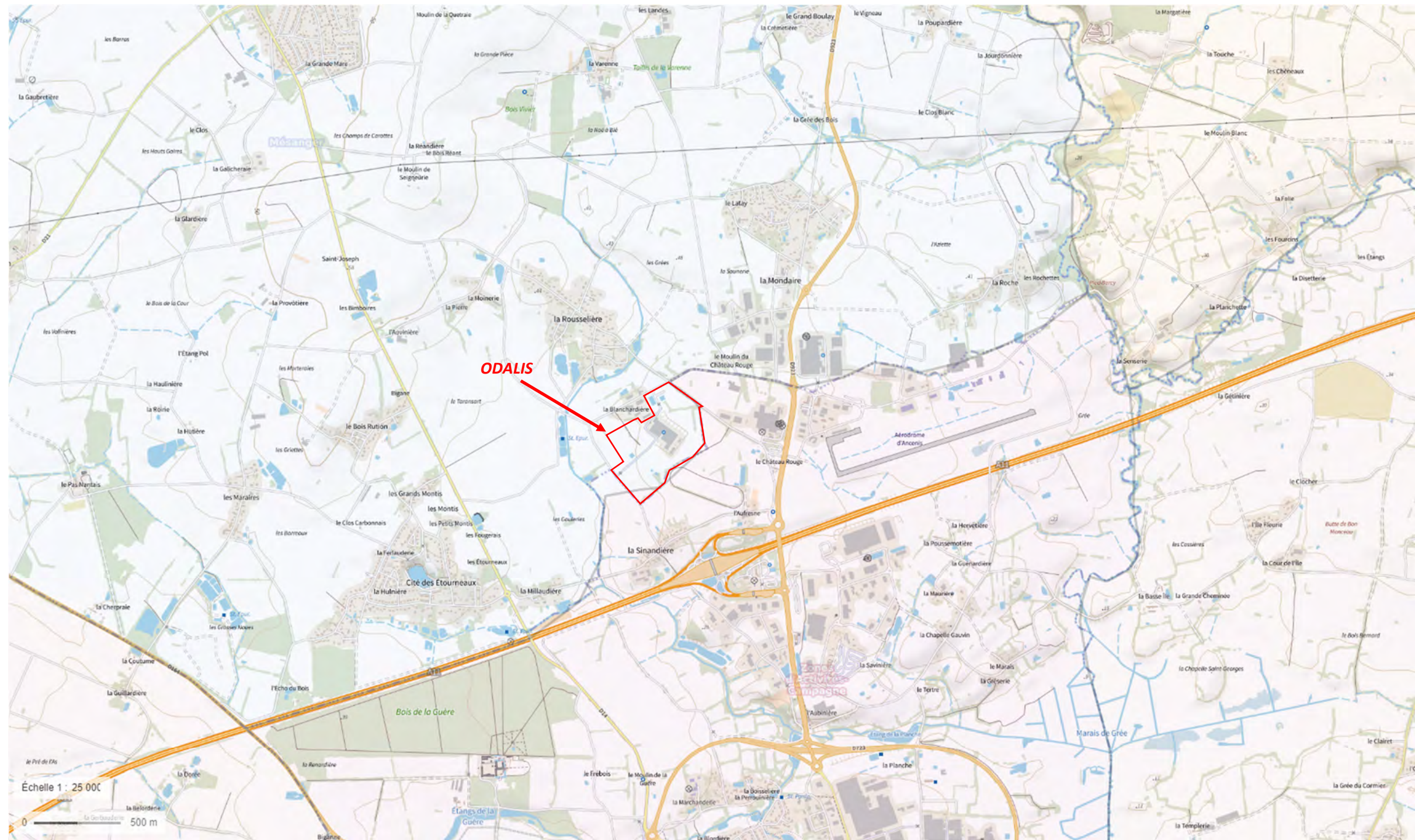

Plan de situation du site ODALIS à l'échelle 1/25 000ème

Annexe 3

Photographies du site et de ses abords

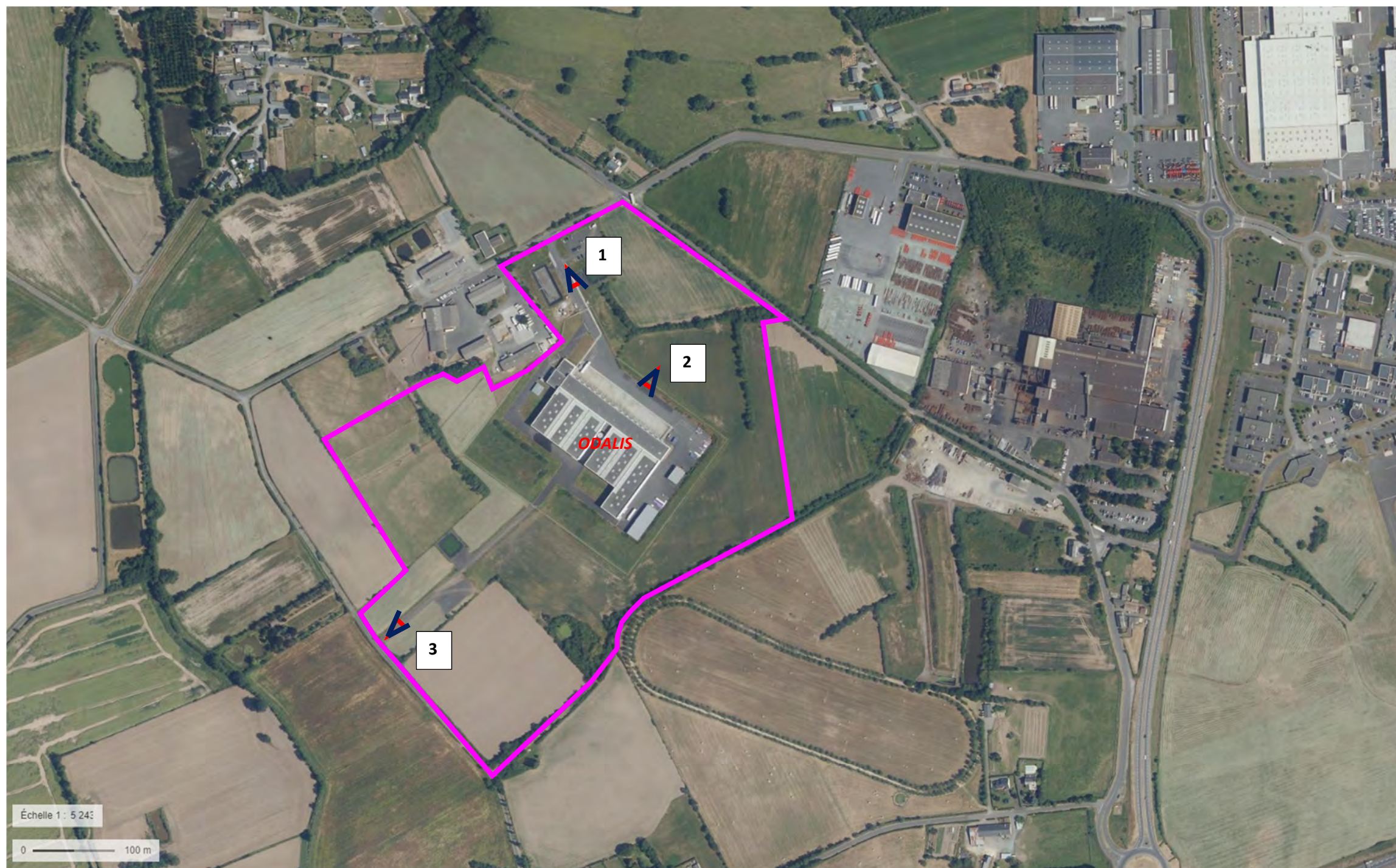

Vue aérienne du site ODALIS et localisation des prises de vue –Source Géoportail (année de la prise de vue : 27 05 2020)

Prise de vue n°1 (13/05/2022) : Au Nord-Ouest du site ODALIS, entre le parking de véhicules légers et le bassin de rétention



Prise de vue n°2 (13/05/2022) : au Nord-de la plateforme de stockage de produits dangereux



Prise de vue n°3 (13/05/2022) : au Sud-de la plateforme de stockage de produits dangereux, au niveau de l'accès secondaire



Annexe 4

Plans du projet

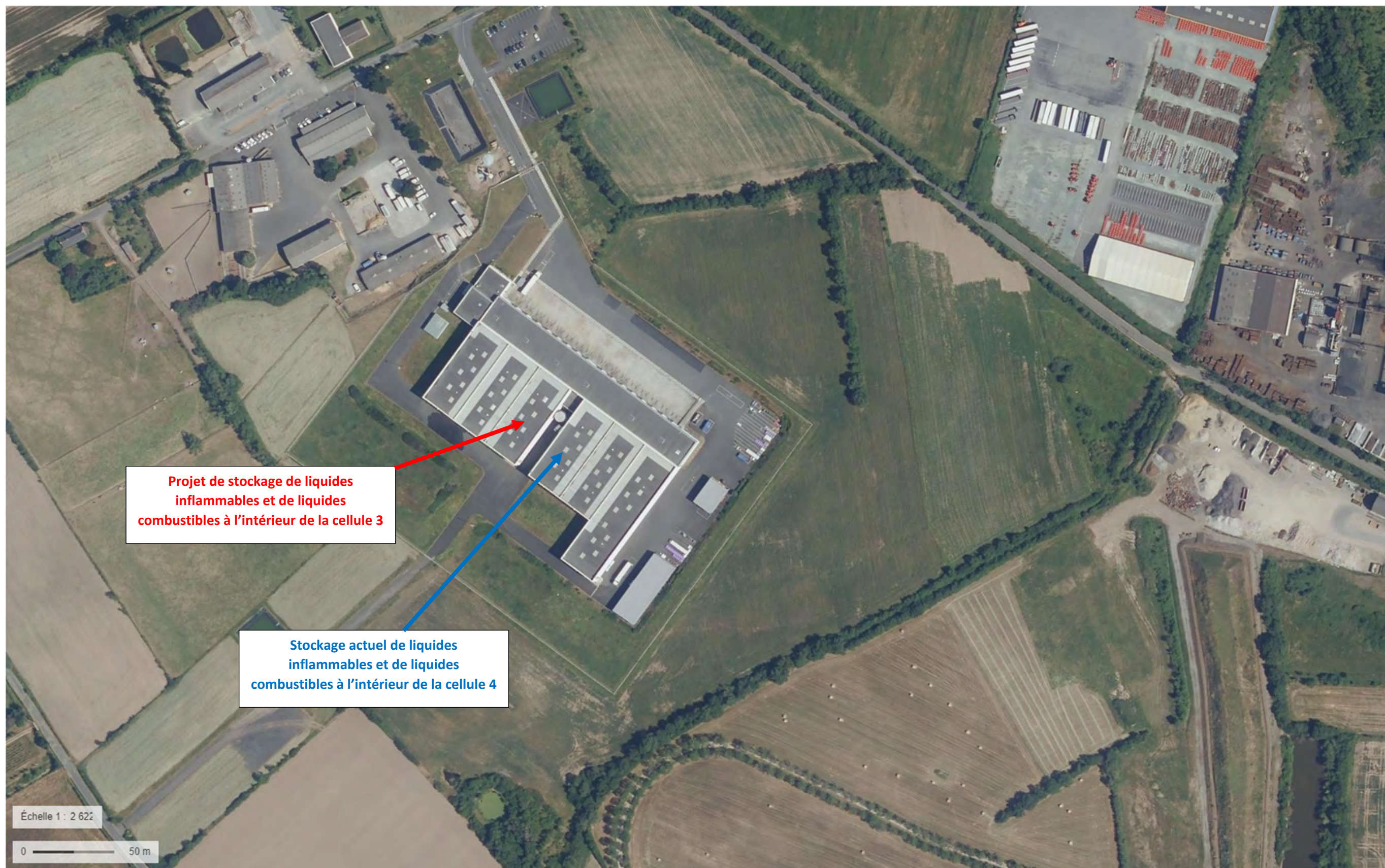

Projet de stockage de liquides inflammables et de liquides combustibles à l'intérieur de la cellule 3

Stockage actuel de liquides inflammables et de liquides combustibles à l'intérieur de la cellule 4

Échelle 1 : 2 622

0 50 m

Annexe 5

Plan des abords du projet au 1/5000^{ème}



Plan des abords du site ODALIS à l'échelle 1/5000^{ème}

Annexe 6

*Carte de localisation des zones naturelles dans
l'environnement du site ODALIS*

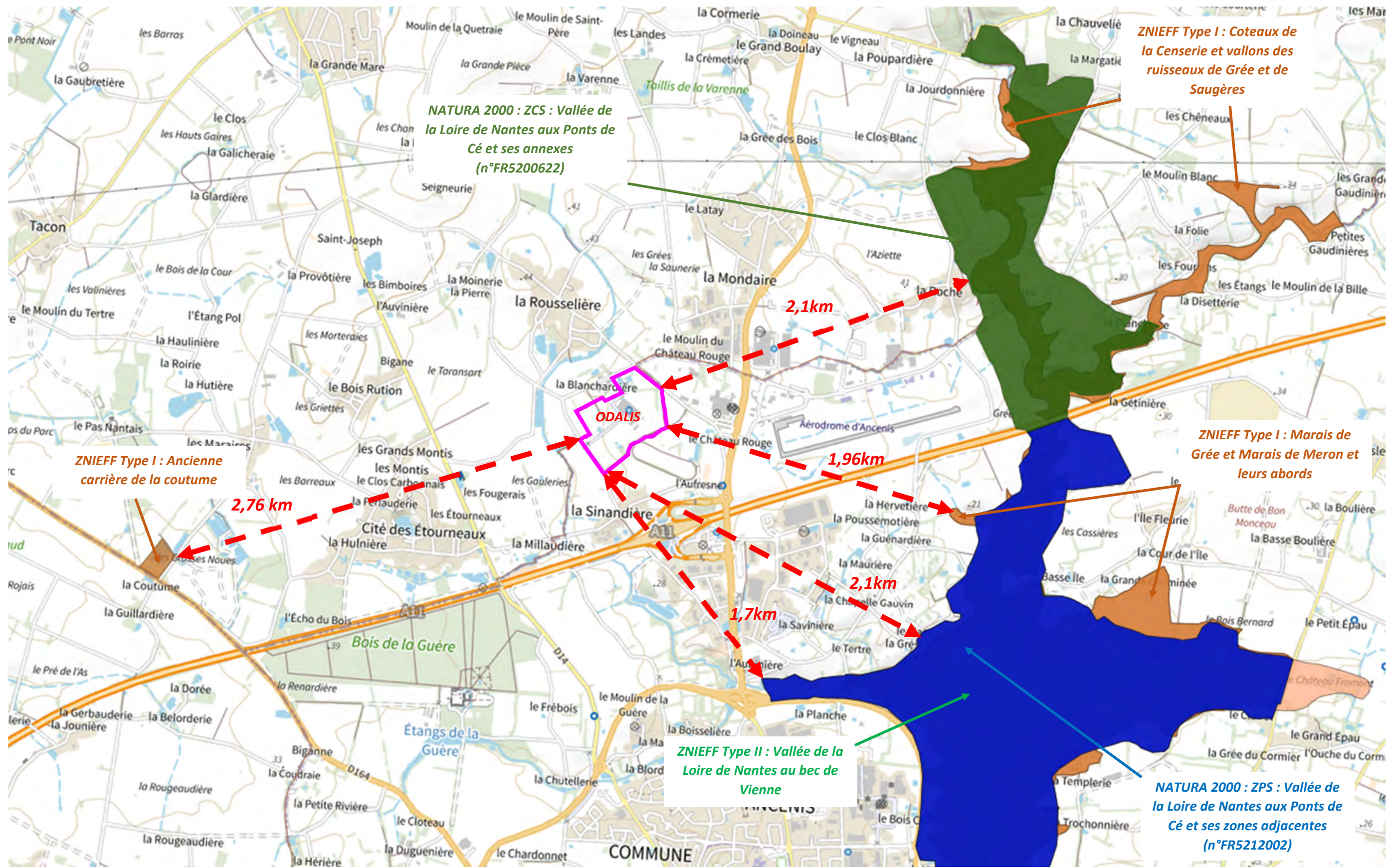

Cartographie localisant les zones naturelles ZNIEFF et zones Natura 2000 dans l'environnement du site ODALIS (échelle : 1/25000^{ème})